

# Le Québec Nordique Northern Quebec

Terres de catégorie I, II et III de la Convention de la Baie-James et du Nord québécois et de la Convention du Nord-Est québécois  
Categories I, II and III lands of the James Bay and Northern Quebec Agreement and The Northeastern Quebec Agreement

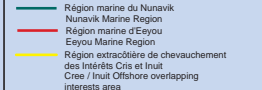

Limites des régions marines des Inuit et des Cris  
Boundaries of Crees and Inuit Marine Regions



Nations autochtones / Aboriginal Nations

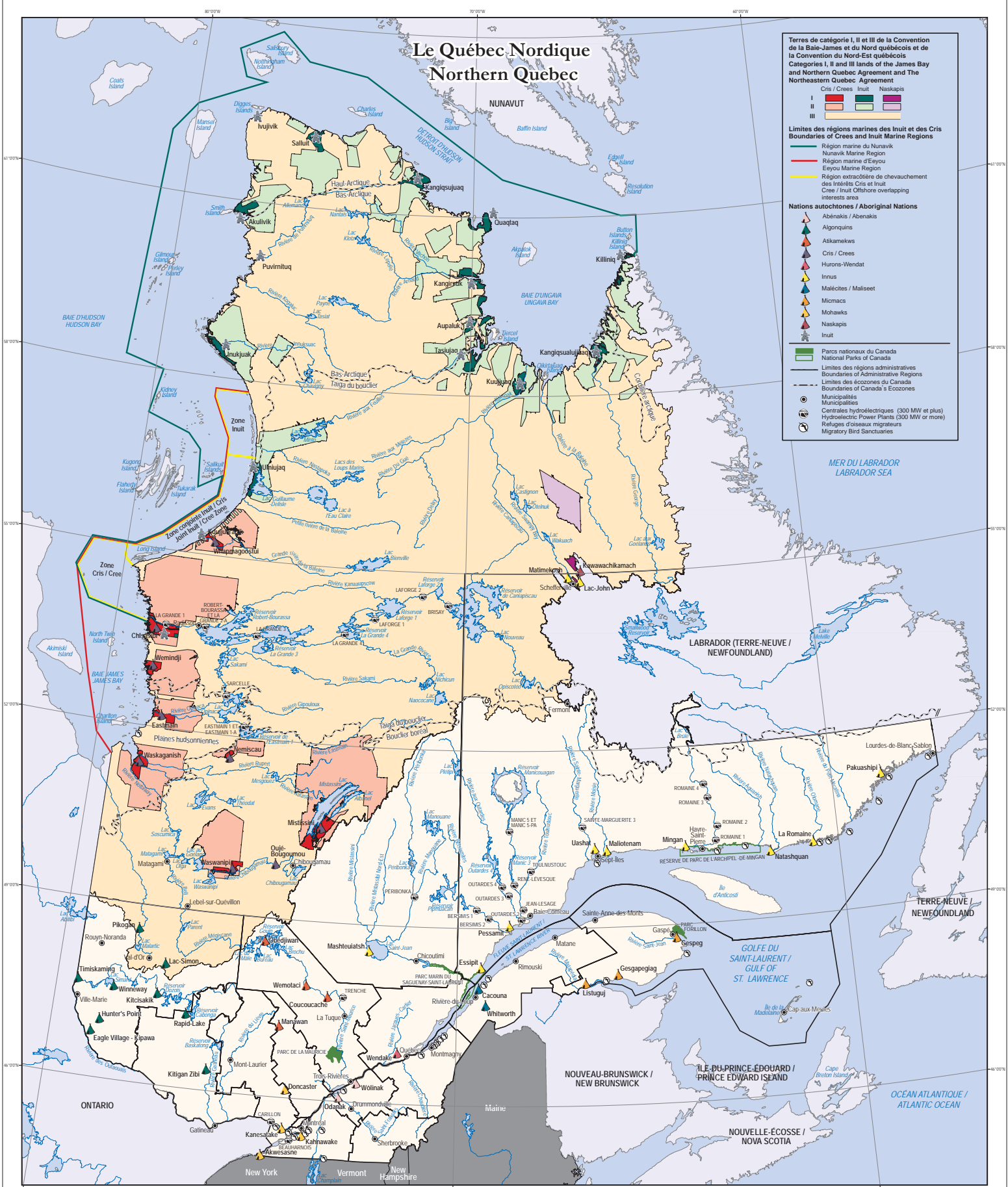
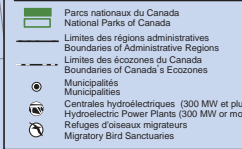

Note: Cette carte n'a aucune portée légale. Elle ne doit pas être utilisée pour définir des limites officielles.  
This map is for consulting purposes only and should not be used for defining boundaries.  
Réalisé par: Environment Canada et Géoscience, mars 2011  
Created by: Environment Canada and Geoscience, March 2011

Echelle/Scale 1 : 2 900 000  
Projection cartographique conforme de Lambert  
Parallèles d'échelle conventionnés: 48° N et 60° N  
Système de référence géodésique nord-américain 1983  
Lambert Conformal Conic Projection  
Standard Parallels 48° N and 60° N  
North America Datum 1983

Sources: GéoBases, "Données" National Weather Service, "US States and Territories" Environnement Canada, "État des écozones du Canada" Environnement Canada, "Service cartographique de la région du Québec" Ministère des Ressources naturelles et Faune, "Registre du domaine de l'état" Ministère des Ressources naturelles et Faune, "Bases de données cartographiques" Ressources naturelles Canada, "Données cadastrales numériques des terres du Canada"